GAMMEX 装置性能管理用ファントム

GAMMEX 403 LE
多目的ファントム
GAMMEX 403GS LE
多目的＋グレースケール
ファントム

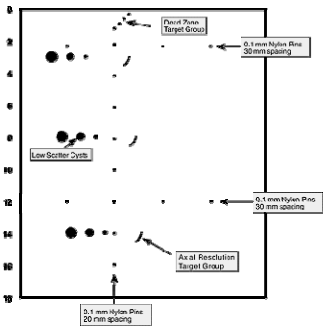

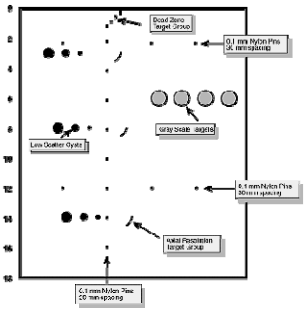

GAMMEX 404 LE
スモールパーツ ファントム
GAMMEX 404GS LE
スモールパーツ＋GS
ファントム

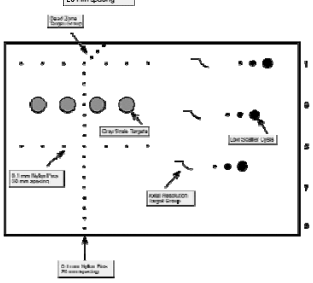

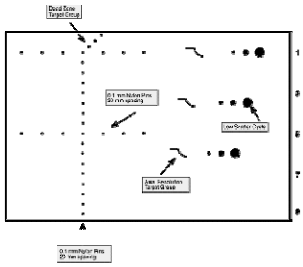

GAMMEX 405GSX LE
精密分解能グレイスケール
ファントム

GAMMEX 406 LE デュアル減衰ファントム

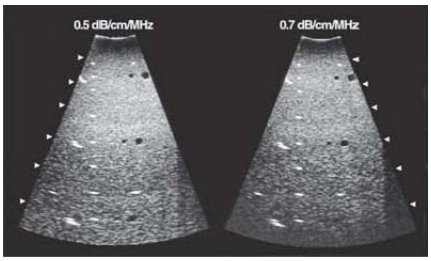

GAMMEX 408 LE 球形病変ファントム

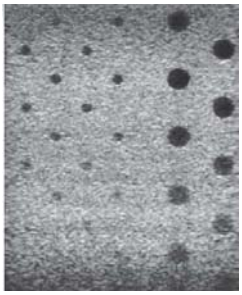

NA 装置性能管理用ファントム

84-317 多目的超音波ファントム

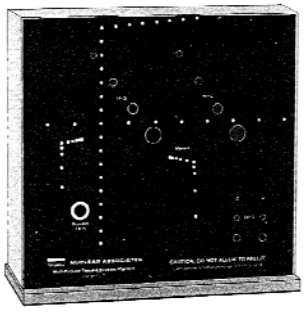

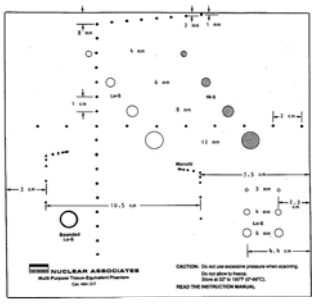

ゼネレクス GENEREX 有限会社 エヴィック産業
211-0016 川崎市中原区市ノ坪107 Tel 044-712-6777 Fax 044-411-2855 E-Mail: s-mikami@generex.co.jp http://www.generec.co.jp